# B TYPE / 2LDK　Menu plan 2

| 生活空間面積 | 専有面積 | バルコニー面積 | ポーチ面積 |
|---|---|---|---|
| 87.62㎡（26.50坪） | 68.94㎡（20.85坪） | 16.13㎡（4.87坪） | 2.55㎡（0.77坪） |

| | | | |
|---|---|---|---|
| 14F | A | D | C |
| 13F | A | D | C |
| 12F | A | D | C |
| 11F | A | D | C |
| 10F | A | B | C |
| 9F | A | B | C |
| 8F | A | B | C |
| 7F | A | B | C |
| 6F | A | B | C |
| 5F | A | B | C |
| 4F | A | B | C |
| 3F | A | B | C |
| 2F | A | B | C |
| 1F | エントランス・駐車場 | | |

- 和室を開放すれば、25帖の広々としたゆったり空間に。
- 廊下や洗面室、各居室に収納スペースを設けました。
- キッチン横にはユーティリティーを設置。

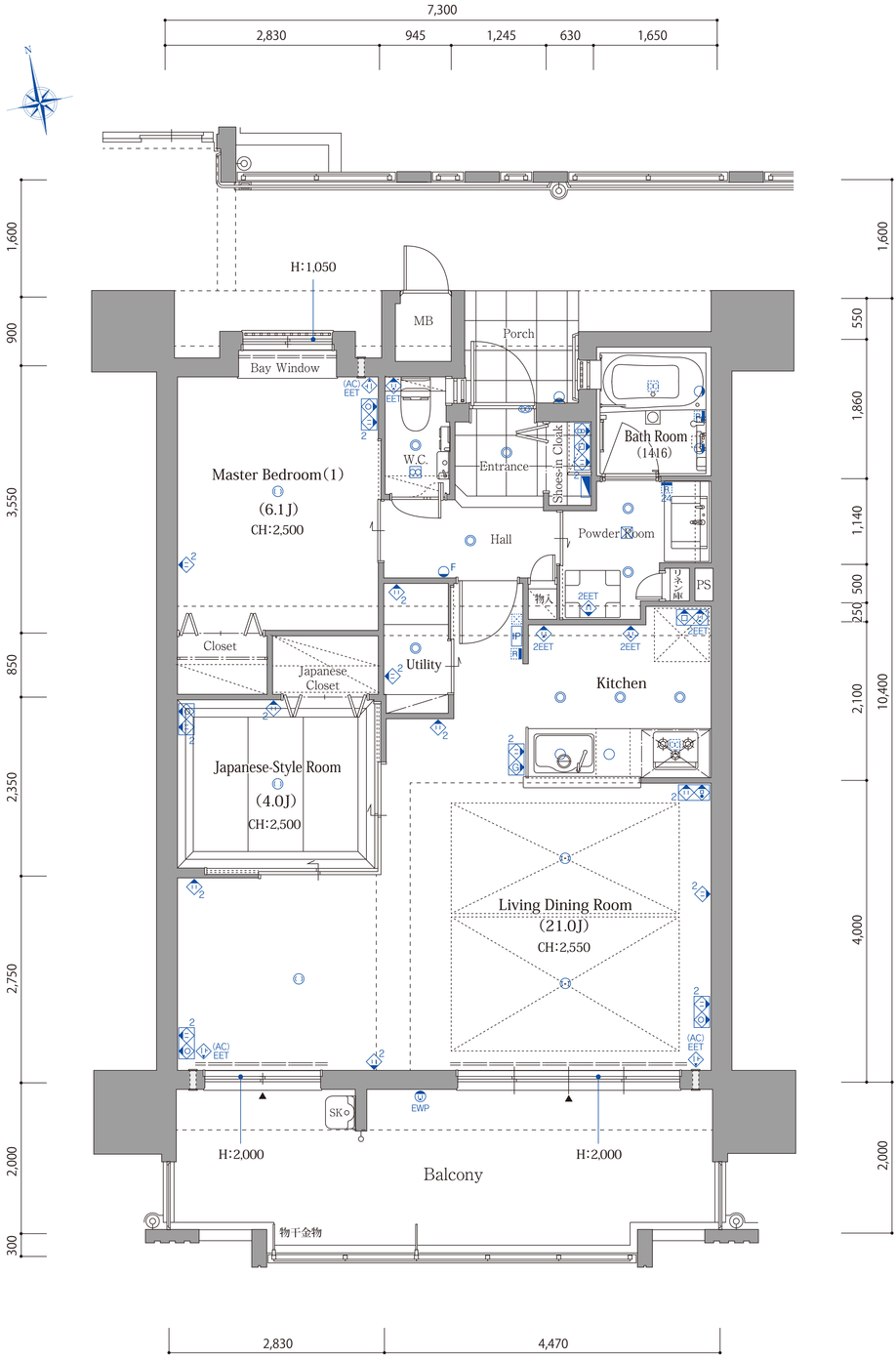


## 凡例

| | | | | | |
|---|---|---|---|---|---|
| 2 | 2口コンセント | | TV端子（1端子タイプ） | IP | インターホン |
| EET | アースターミナル付コンセント | | TEL・ルーター接続端子 | | 換気扇 |
| 2EET | アースターミナル付2口コンセント | | 電気錠制御盤 | | 吸気グリル |
| (AC) EET | エアコン用アース付コンセント | | 照明器具（ダウンライト） | R | 給湯器用リモコン |
| 2 G | コンセント付ガスサービスコック | | 照明器具（ブラケット） | R 24 | 24H換気扇用スイッチ |
| EWP | 防水コンセント | F | 照明器具（フットライト） | | 防犯センサー |
| | | | 引掛シーリング | | 梁下がり、ダクト下がり |

※設計図面を基に作成したもので、行政指導及び施工上、変更となる場合があります。予めご了承ください。